

Informe de Actividad	
Clave y nombre de la Dependencia:	6316 Instituto para el Desarrollo del Pueblo Maya y las Comunidades Indígenas del Estado de Quintana Roo
Programa Presupuestario:	E040 - Atención para el Desarrollo del Pueblo Maya, Comunidades Indígenas y Afromexicanas.
Resumen narrativo del nivel reportado:	F.P.C04.A02 - Realización en coordinación con la Secretaría de Desarrollo Económico, líneas de distribución y comercialización de productos originarios de las comunidades indígenas.
Indicador:	MIR1COM04A02 - Porcentaje de productora-or indígena atendida-o.
Método de Cálculo:	(Total de productora-or indígena apoyado/ total de productora-or indígena invitado o convocado) X 100
Trimestre reportado:	4to. Trimestre
Liga de Publicación del Medio de Verificación:	https://inmaya.groo.gob.mx/index.php/programas-presupuestarios/
Unidad Responsable del Indicador:	1405 - Dirección de Desarrollo Productivo e Infraestructura
<p>Datos de las Variables reportadas: Numerador: (Total de productora-or indígena apoyado. Denominador: total de productora-or indígena invitado y o convocado.</p> <p>Descripción de los resultados: Del 21 al 24 de diciembre de 2024 en la terminal de autobuses ADO de la ciudad de Chetumal, se tuvo la participación de siete mujeres artesanas de la localidad de Chanchen I municipio de Tulum. Esto bajo el marco de la Fundación ADO en la Feria Artesanal Regional "Tiempos de Dar y Recibir". En esta feria se expuso el trabajo de 10 diferentes artesanas, asistiendo en su representación dos de estas: Hipiles, vestidos de niñas, servilletas, tejidos y rebozos.</p> <p>Tipo de Evidencia: fotográfica.</p>	



Foto: día 21 de diciembre en ADO.



Foto: Venta de textiles.



INMAYA
INSTITUTO PARA EL
DESARROLLO DEL PUEBLO MAYA
Y LAS COMUNIDADES INDÍGENAS
DEL ESTADO DE QUINTANA ROO

**DIRECCIÓN DE DESARROLLO
PRODUCTIVO E INFRAESTRUCTURA**

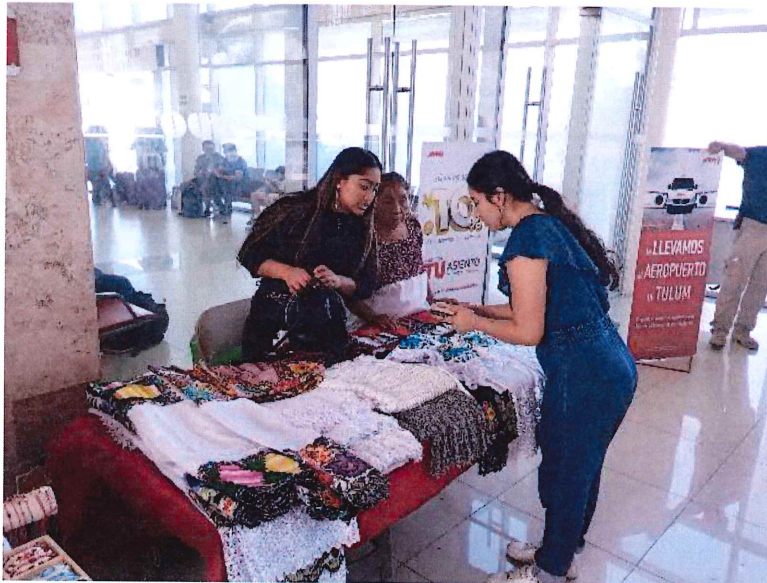
Jaime Román Rodríguez Márquez
Director de Desarrollo Productivo e Infraestructura

